3　入港船舶の動向（12月）

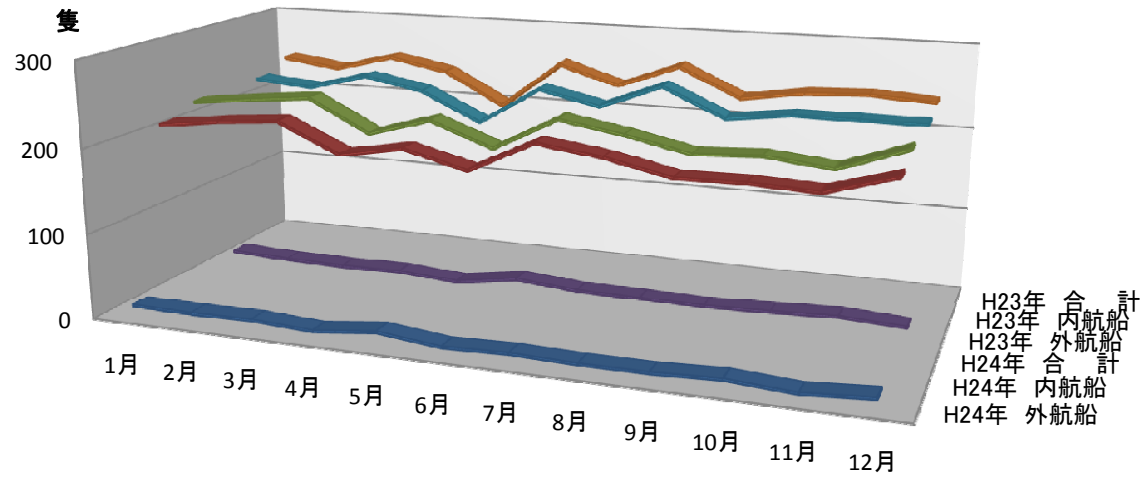

	1月	2月	3月	4月	5月	6月	7月	8月	9月	10月	11月	12月
H24年　外航船	13	12	13	9	17	9	11	9	9	12	7	12
H24年　内航船	211	220	226	193	206	187	224	214	198	199	196	218
H24年　合　計	224	232	239	202	223	196	235	223	207	211	203	230
H23年　外航船	15	12	11	12	7	18	12	11	10	12	15	11
H23年　内航船	226	220	239	225	191	237	221	250	217	226	226	226
H23年　合　計	241	232	250	237	198	255	233	261	227	238	241	237

4　海上出入貨物の動向（12月）

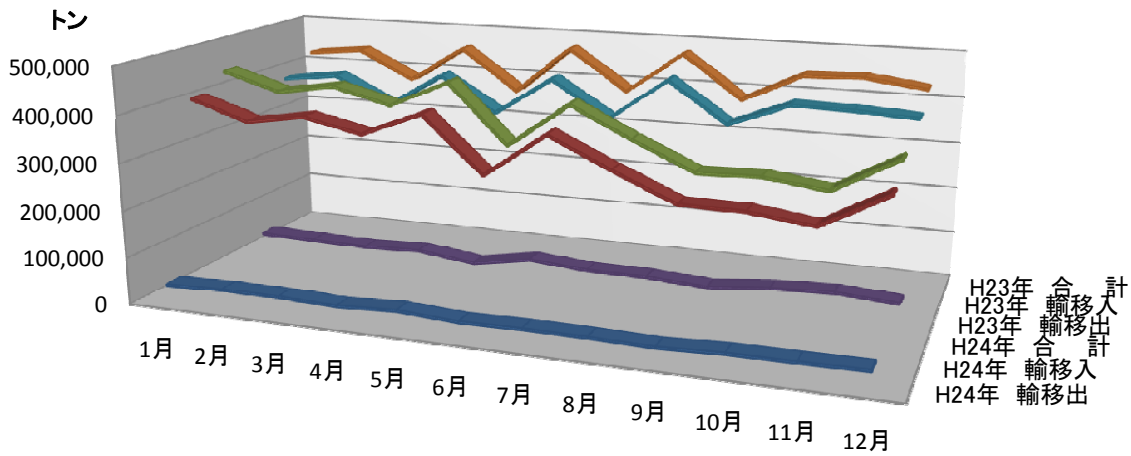

	1月	2月	3月	4月	5月	6月	7月	8月	9月	10月	11月	12月
H24年　輸移出	36,986	40,461	40,047	35,453	41,045	33,337	35,082	33,968	30,801	35,909	35,993	37,212
H24年　輸移入	407,276	368,057	387,418	360,532	411,268	296,456	389,151	328,380	273,063	271,254	254,819	325,895
H24年　合　計	444,262	408,518	427,465	395,985	452,313	329,793	424,233	362,348	303,864	307,163	290,812	363,107
H23年　輸移出	42,770	40,053	37,151	41,571	26,338	47,405	37,283	36,043	28,327	39,956	45,437	36,842
H23年　輸移入	384,285	399,244	339,931	415,244	339,962	423,307	344,623	436,867	350,820	399,990	397,974	390,482
H23年　合　計	427,055	439,297	377,082	456,815	366,300	470,712	381,906	472,910	379,147	439,946	443,411	427,324